

**UCHWAŁA NR L/251/22  
RADY GMINY MARKOWA  
z dnia 8 września 2022 roku**

**w sprawie ustanowienia użytku ekologicznego**

Na podstawie art. 18 ust. 2 pkt 15, art. 40 ust. 1 ustawy z dnia 8 marca 1990 r. o samorządzie gminnym (tj. Dz. U. z 2022 r., poz. 559, 1005, 1079), oraz art. 44 ust. 1, ust. 2 i ust. 3a, art. 45 ust. 1 ustawy z dnia 16 kwietnia 2004 r. o ochronie przyrody (tj. Dz. U. z 2022 r., poz. 916), po uzgodnieniu z Regionalnym Dyrektorem Ochrony Środowiska w Rzeszowie

**Rada Gminy Markowa  
uchwala, co następuje:**

**§ 1**

Ustanawia się formę ochrony przyrody w postaci użytku ekologicznego „Łęg w Husowie” położonego na terenie Nadleśnictwa Kańczuga, Obręb leśny Husów, Leśnictwo Tarnawka, oddz. 67f zlokalizowany na części działki oznaczonej numerem ewidencyjnym 5056/1 obręb Husów, o powierzchni 0,73 ha. oraz oddz. 66j zlokalizowany na części działki oznaczonej numerem ewidencyjnym 5055 obręb Husów, o powierzchni 2,14 ha.

**§ 2**

1. Przebieg granicy użytku ekologicznego, o którym mowa w § 1 określają mapy stanowiące załączniki nr 1-4 do niniejszej uchwały
2. Współrzędne punktów załamania (X, Y) dla oddziału 67f:

- 1) X - 731704,08; Y - 236192,65,
- 2) X - 731676,18; Y - 236218,07,
- 3) X - 731655,05; Y - 236237,43,
- 4) X - 731643,18; Y - 236239,63,
- 5) X - 731639,12; Y - 236241,88,
- 6) X - 731635,10; Y - 236249,40,
- 7) X - 731640,28; Y - 236255,90,
- 8) X - 731638,75; Y - 236261,67,
- 9) X - 731631,59; Y - 236267,83,
- 10) X - 731631,62; Y - 236273,37,
- 11) X - 731625,79; Y - 236277,38,
- 12) X - 731611,37; Y - 236266,54,
- 13) X - 731604,17; Y - 236267,33,
- 14) X - 731595,15; Y - 236278,16,
- 15) X - 731597,76; Y - 236288,95,
- 16) X - 731589,86; Y - 236292,46,
- 17) X - 731587,38; Y - 236299,66,
- 18) X - 731574,53; Y - 236297,93,
- 19) X - 731563,25; Y - 236279,37,
- 20) X - 731526,99; Y - 236296,34,

- 21) X - 731580,70; Y - 236313,37,
- 22) X - 731731,58; Y - 236255,40,
- 23) X - 731730,15; Y - 236249,40,
- 24) X - 731726,25; Y - 236237,72,
- 25) X - 731715,01; Y - 236201,39,
- 26) X - 731708,59; Y - 236190,2.

3. Współrzędne punktów załamania (X, Y) dla oddziału 66j:

- |                                   |                                   |
|-----------------------------------|-----------------------------------|
| 1) X - 731900,95; Y - 236088,15,  | 1) X - 731758,32; Y - 236255,49,  |
| 2) X - 731879,39; Y - 236100,28,  | 2) X - 731760,85; Y - 236259,65,  |
| 3) X - 731844,45; Y - 236121,30,  | 3) X - 731763,01; Y - 236268,13,  |
| 4) X - 731785,95; Y - 236150,74,  | 4) X - 731781,62; Y - 236251,92,  |
| 5) X - 731734,56; Y - 236176,17,  | 5) X - 731791,71; Y - 236239,23,  |
| 6) X - 731708,59; Y - 236190,20,  | 6) X - 731884,26; Y - 236214,44,  |
| 7) X - 731715,01; Y - 236201,39,  | 7) X - 731941,07; Y - 236173,49,  |
| 8) X - 731726,25; Y - 236237,72,  | 8) X - 731946,26; Y - 236169,74,  |
| 9) X - 731730,15; Y - 236249,40,  | 9) X - 731967,02; Y - 236133,70,  |
| 10) X - 731731,58; Y - 236255,40, | 10) X - 731958,54; Y - 236075,66, |
| 11) X - 731737,37; Y - 236256,66, | 11) X - 731943,79; Y - 236105,36, |
| 12) X - 731743,79; Y - 236255,19, | 12) X - 731927,50; Y - 236097,64, |
| 13) X - 731751,18; Y - 236249,49, | 13) X - 731920,71; Y - 236090,41, |
| 14) X - 731761,25; Y - 236235,16, | 14) X - 731909,59; Y - 236103,86, |
| 15) X - 731770,54; Y - 236212,69, | 15) X - 731854,20; Y - 236134,07, |
| 16) X - 731772,09; Y - 236201,85, | 16) X - 731780,22; Y - 236174,35, |
| 17) X - 731772,09; Y - 236184,42, | 17) X - 731784,10; Y - 236191,39, |
| 18) X - 731768,61; Y - 236168,93, | 18) X - 731779,06; Y - 236218,50, |
| 19) X - 731805,79; Y - 236148,40, | 19) X - 731767,44; Y - 236244,07, |
| 20) X - 731904,17; Y - 236095,34, | 20) X - 731758,19; Y - 236255,28. |
| 21) X - 731953,36; Y - 236040,72, |                                   |
| 22) X - 731956,84; Y - 236029,10, |                                   |
| 23) X - 731955,05; Y - 236021,62. |                                   |

### § 3

Szczególnym celem ustanowienia użytku ekologicznego na obszarze wskazanym w § 1 jest ochrona i zachowanie siedlisk łągowych ze skupiskiem roślin chronionych: ciemiężca zielona, lilia złotogłów oraz czosnek niedźwiedzi.

### § 4

Na terenie użytku ekologicznego, o którym mowa w §1, wprowadza się następujące zakazy:

- 1) niszczenia, uszkodzenia lub przekształcania obiektu lub obszaru,
- 2) uszkodzenia i zanieczyszczenia gleby,
- 3) likwidowania, zasypywania i przekształcania naturalnych zbiorników wodnych, starorzeczy oraz obszarów wodno-błotnych,
- 4) zmiany sposobu użytkowania ziemi,
- 5) umyślnego zabijania dziko występujących zwierząt, niszczenia nor, legowisk zwierzęcych oraz tarlisk i złożonej ikry, z wyjątkiem amatorskiego połowu ryb oraz wykonywania czynności związanych z racjonalną gospodarką rolną, leśną, rybacką i łowiecką,

- 6) zbioru, niszczenia, uszkodzenia roślin i grzybów na obszarze użytku ekologicznego, utworzonego w celu ochrony stanowisk, siedlisk lub ostoi roślin i grzybów chronionych.

**§ 5**

Nadzór nad użytkowaniem ekologicznym, o którym mowa w § 1, sprawować będzie Nadleśnictwo Kańczuga.

**§ 6**

Wykonanie uchwały powierza się Wójtowi Gminy Markowa.

**§ 7**

Uchwała wchodzi w życie po upływie 14 dni od dnia ogłoszenia w Dzienniku Urzędowym Województwa Podkarpackiego.

PRZEWODNICZĄCY  
RADY GMINY MARKOWA  
*Marie Ryznar-Folta*  
Marie Ryznar-Folta

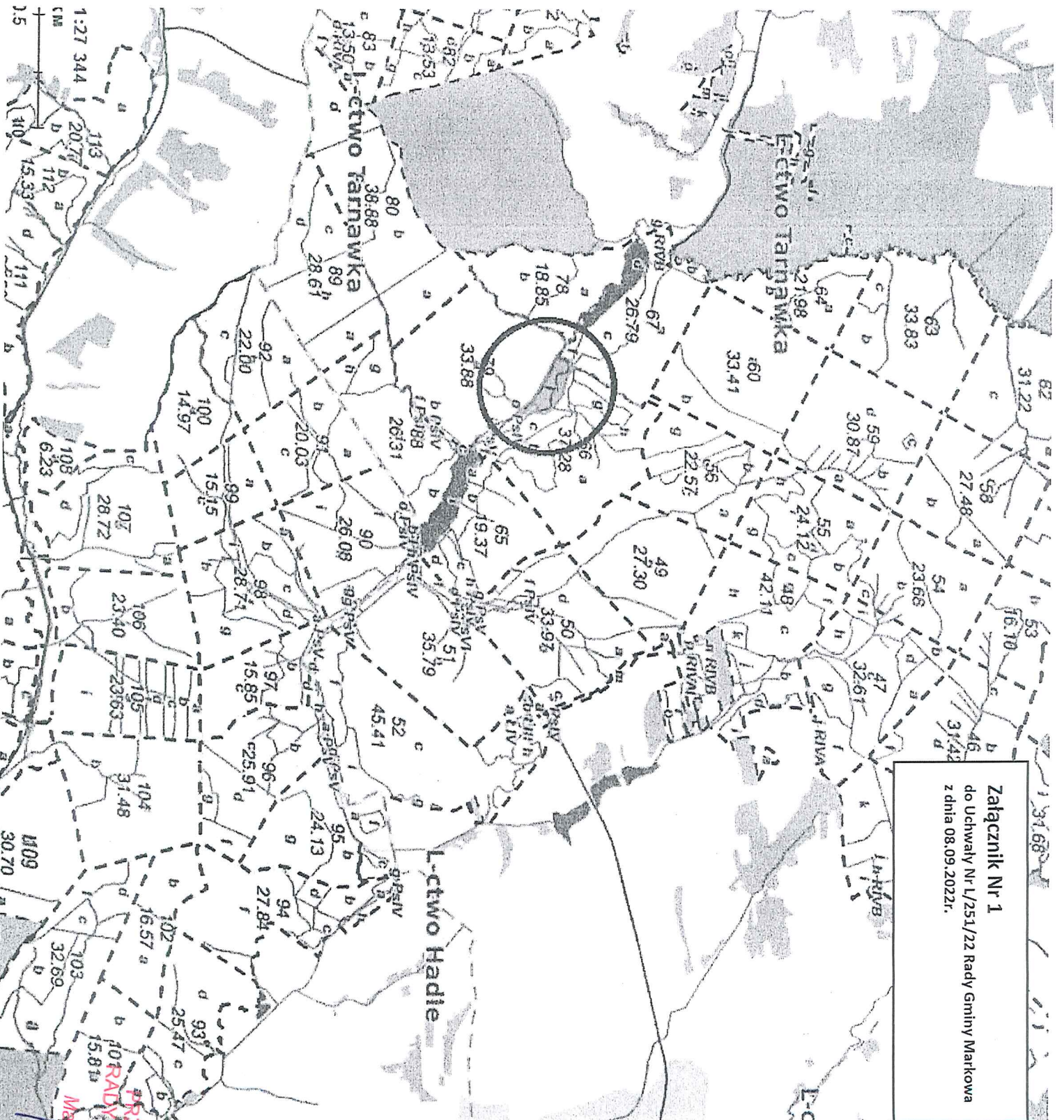

**Załącznik Nr 1**  
do Uchwały Nr L/251/22 Rady Gminy Markowa  
z dnia 08.09.2022r.

**PRZEWODNICZĄCY**  
**RADY GMINY MARKOWA**  
*Małgorzata Foltis*

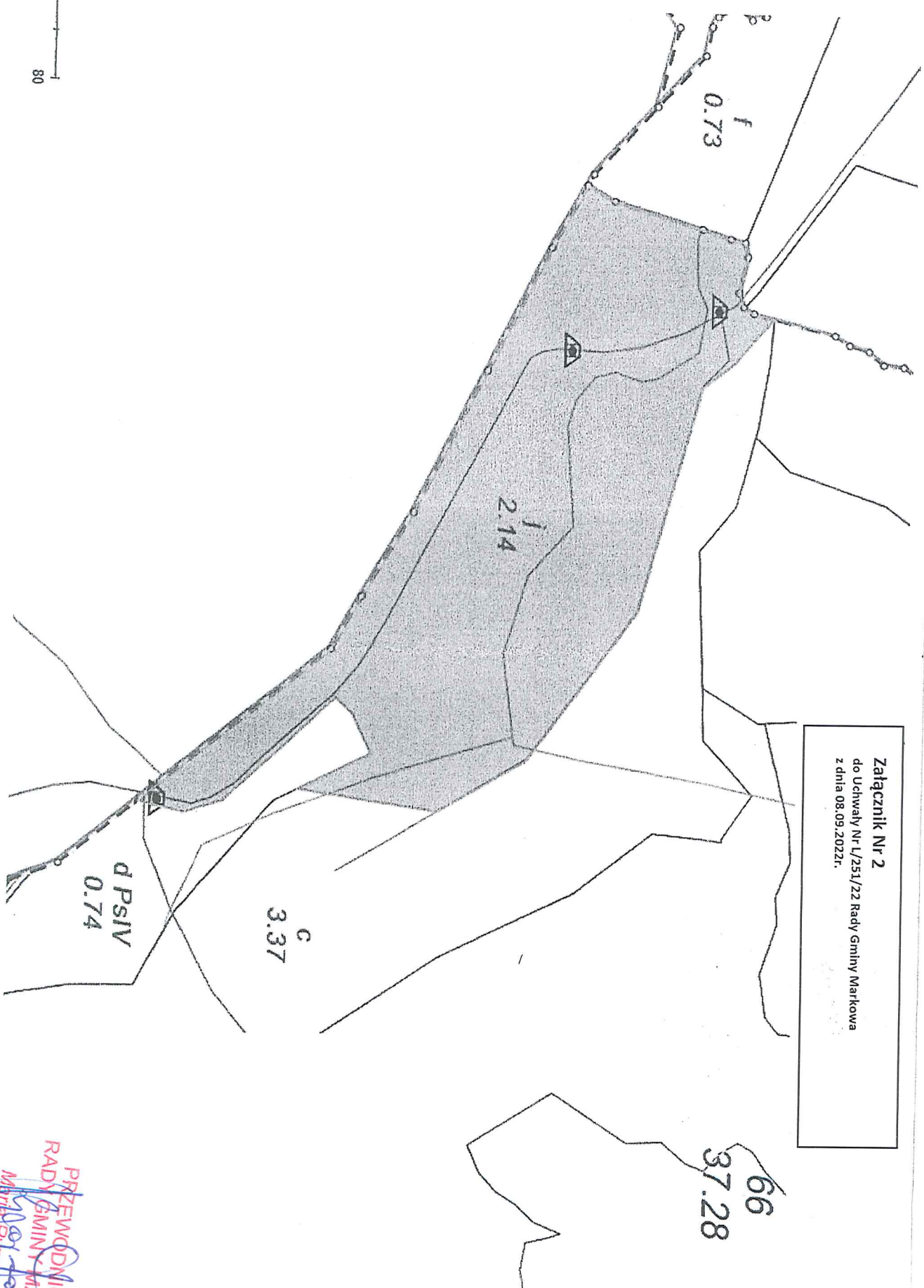

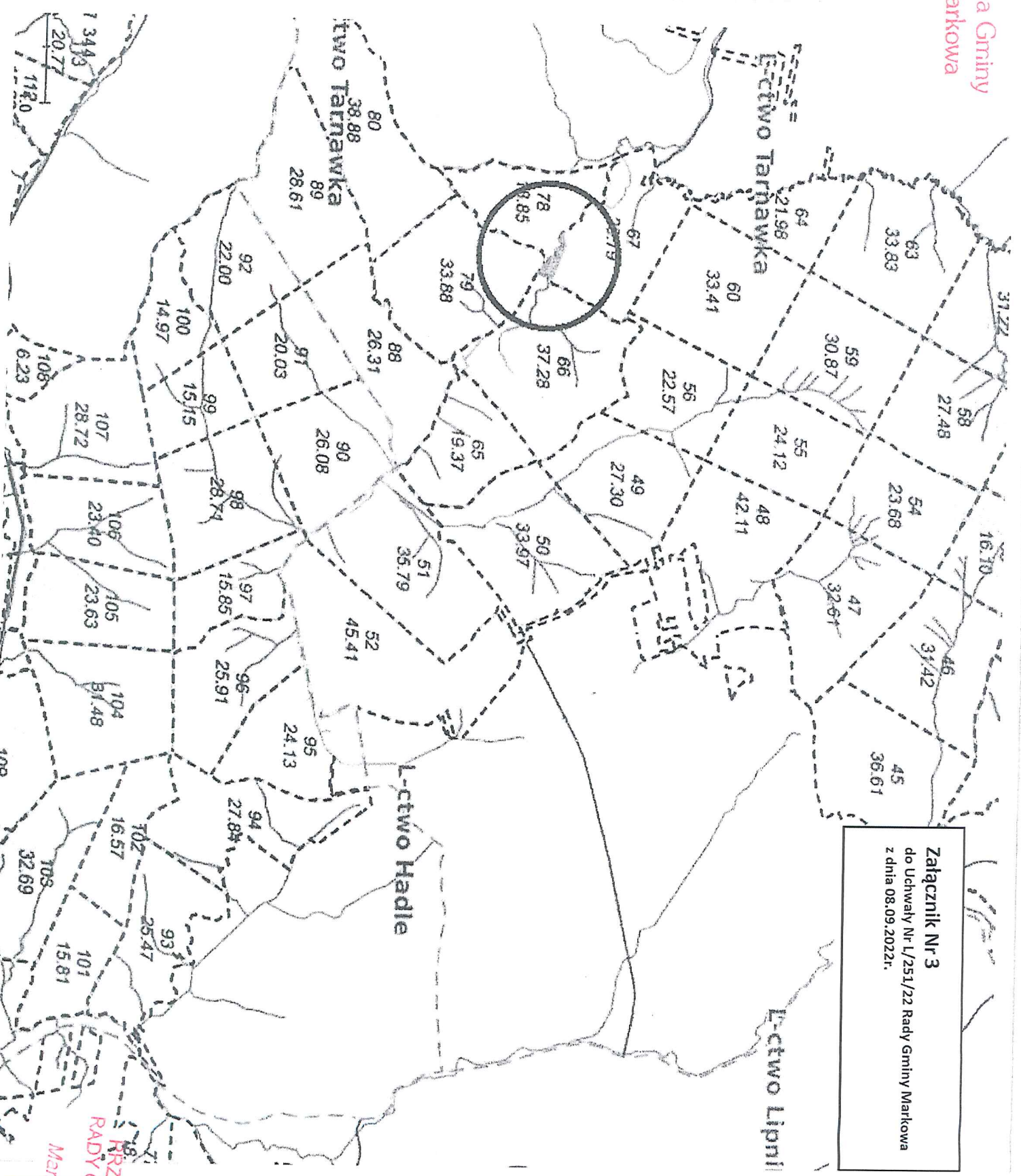

Załącznik Nr 3  
do Uchwały Nr L/251/22 Rady Gminy Markowa  
z dnia 08.09.2022r.

PRZEMODERNIZACJA  
RADY GMINY MARKOWA  
Marek Fyznar-Edyta

Załącznik Nr 4  
do Uchwały Nr I/251/22 Rady Gminy Markowa  
z dnia 08.09.2022r.

