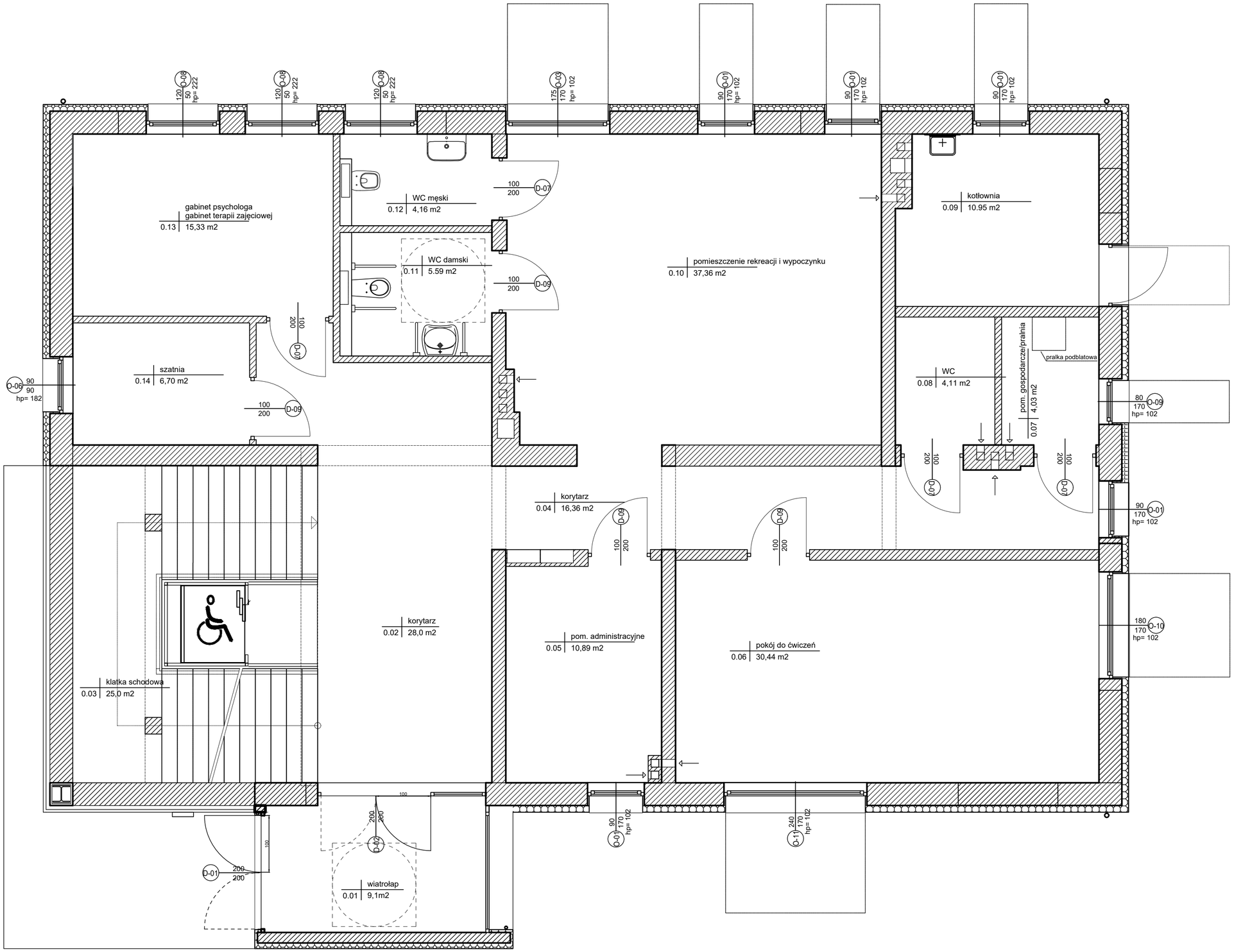

PARTER		
0.01	wiatrołap	9,10 m²
0.02	korytarz	28,00 m²
0.03	klatka schodowa	25,00 m²
0.04	korytarz	16,36 m²
0.05	pomieszczenie administracyjne	10,89 m²
0.06	pokój do ćwiczeń	30,44 m²
0.07	pomieszczenie gospodarcze/pralnia	4,03 m²
0.08	WC	4,11 m²
0.09	kotłownia	10,95 m²
0.10	pomieszczenie rekreacji i wypoczynku	37,36 m²
0.11	WC damski	5,59 m²
0.12	WC męski	4,16 m²
0.13	gabinet psychologa/terapii zajęciowej	15,33 m²
0.14	szatnia	6,70 m²

Inwestor:
Gmina Markowa 37-120 Markowa 1399

Nazwa opracowania:
Rozbudowa, nadbudowa i przebudowa wraz ze zmianą sposobu użytkowania budynku warsztatowo - administaracyjnego na budynek użyteczności publicznej w Markowej na działce nr ew. 4218, 4213/2 obręb Markowa w gminie Markowa wraz z zagospodarowaniem terenu: budowa obiektów małej architektury miejsc postojowych oraz instalacji zewnętrznych

Faza: **PFU**
Skala: **1:50**
Data: **08.2022**
Rysunek: **01**

Adres obiektu: **37-120 Markowa 1407**

Tytuł rysunku: **Rzut PARTERU**

Opracował: **mgr inż. Paweł Sęk**
Specjalność: **konstrukcyjno-budowlana PDK/0194/OWOK/17**
Podpis: